Haben Sie Ihre nächste Asienreise schon geplant?

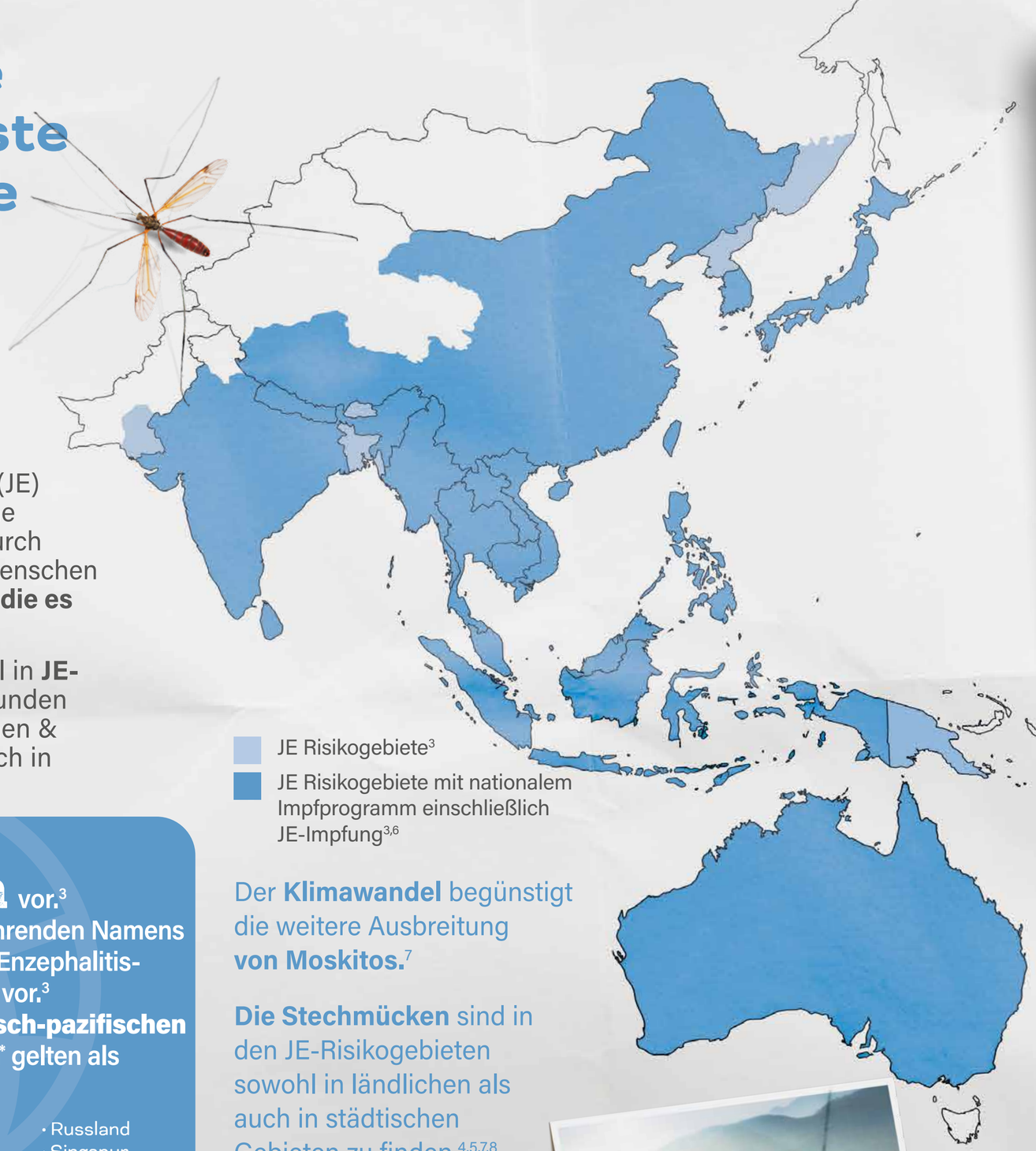

Nur ein Mückenstich[1,2] kann alles zerstören.

Japanische Enzephalitis (JE) ist eine potenziell tödliche **Viruserkrankung**, die durch Mückenstiche auf den Menschen übertragen wird und **für die es keine Therapie gibt.**[1,2]

Moskitos können überall in **JE-Risikogebieten**[3] vorgefunden werden, z.B. in städtischen & ländlichen Gebieten, auch in Touristenressorts.[4,5,7,8]

JE Risikogebiete[3]

JE Risikogebiete mit nationalem Impfprogramm einschließlich JE-Impfung[3,6]

JE kommt weltweit in 25 Ländern vor.[3]

Trotz seines eher irreführenden Namens kommt das Japanische Enzephalitis-Virus nicht nur in Japan vor.[3] 24 Ländern des asiatisch-pazifischen Raums und Australien* gelten als JE-Risikogebiete.[3]

- Australien*
- Bangladesch
- Bhutan
- Brunei
- Burma
- Kambodscha
- China
- Indien
- Indonesien
- Japan
- Laos
- Malaysia
- Nepal
- Nordkorea
- Pakistan
- Papua-Neuguinea
- Philippinen
- Russland
- Singapur
- Südkorea
- Sri Lanka
- Taiwan
- Thailand
- Osttimor
- Vietnam

* Risikogebiete in Australien: Äußere Torres-Strait-Inseln, Tiwi-Inseln und einige Gebiete des Festlands (Regionen rund um den Murray River in New South Wales, Victoria, South Australia, sowie Teile von Queensland und Northern Territory).[3]

Der **Klimawandel** begünstigt die weitere Ausbreitung **von Moskitos.**[7]

Die Stechmücken sind in den JE-Risikogebieten sowohl in ländlichen als auch in städtischen Gebieten zu finden.[4,5,7,8]

In den meisten JE-Risikoländern ist die **lokale Bevölkerung** gegen das JE-Virus geimpft.[6]

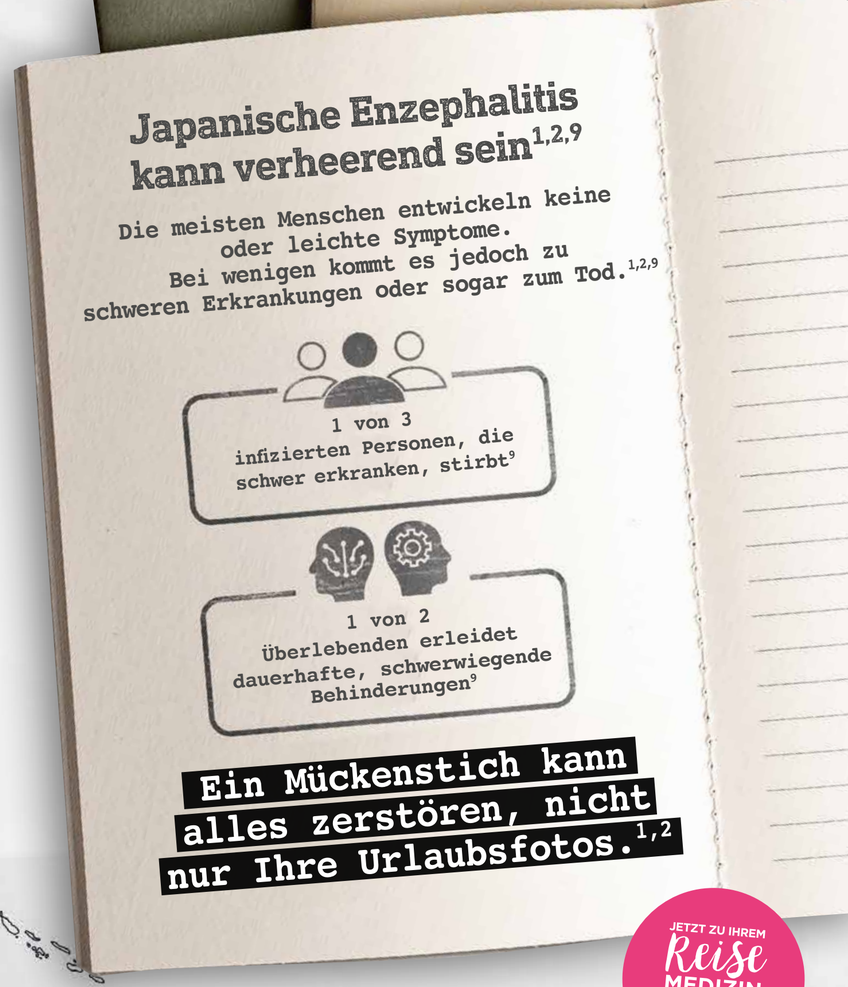

JETZT ZU IHREM Reise MEDIZIN CHECK reisemedizincheck.at

Informieren Sie sich vor Reiseantritt wie Sie Ihr Risiko, an Japanischer Enzephalitis zu erkranken, vermindern können! Vereinbaren Sie dazu rechtzeitig vor Reisebeginn einen Beratungstermin bei einem Reisemedizin-Experten, der Sie über verfügbare Schutzmaßnahmen informieren wird. Weitere Informationen finden Sie auf www.reisemedizincheck.at

1. CDC. Yellow Book. Health Information for International Travel. Edition 2026. Online verfügbar: https://www.cdc.gov/yellow-book/hcp/travel-associated-infections-diseases/japanese-encephalitis.html (Letzter Zugriff Juli 2025)
2. WHO. Fact Sheets. Japanese Encephalitis. August 2024. Online verfügbar: https://www.who.int/news-room/fact-sheets/detail/japanese-encephalitis (Letzter Zugriff Juli 2025)
3. CDC. Geographic distribution of Japanese encephalitis virus. Online verfügbar: https://www.cdc.gov/japanese-encephalitis/data-maps/index.html (Letzter Zugriff Juli 2025)
4. Lindahl JF, et al. Circulation of Japanese encephalitis virus in pigs and mosquito vectors within Can Tho city, Vietnam. PLoS Negl Trop Dis. 2013;7:e2153.
5. Murty US, et al. The effects of climatic factors on the distribution and abundance of Japanese encephalitis vectors in Kurnool district of Andhra Pradesh, India. J Vector Borne Dis. 2010;47:26-32.
6. Vannice KS, et al. The future of Japanese encephalitis vaccination: expert recommendations for achieving and maintaining optimal JE control. NPJ Vaccines. 2021; 6:82.
7. Tian HY, et al. How environmental conditions impact mosquito ecology and Japanese encephalitis: an eco-epidemiological approach. Environ Int. 2015;79:17-24.
8. Huits R, et al. Japanese encephalitis in a young traveler returning from a short-term holiday in Khao Lak, Thailand. Travel Med Infect Dis. 2020;34:101580.
9. CDC. Japanese Encephalitis vaccines: Recommendations of the Advisory Committee on Immunization Practices (ACIP). MMWR Morb Mortal Wkly Rep 2019;59(RR-1):1-27. Online verfügbar: https://www.cdc.gov/mmwr/volumes/68/rr/rr6802a1.htm (Letzter Zugriff Juli 2025)

AT-IXI-2500004 | 18-Aug-2025

valneva TRAVEL HEALTH
EMPOWERING ADVENTURES